

**POHĽAD ULIČNÝ**

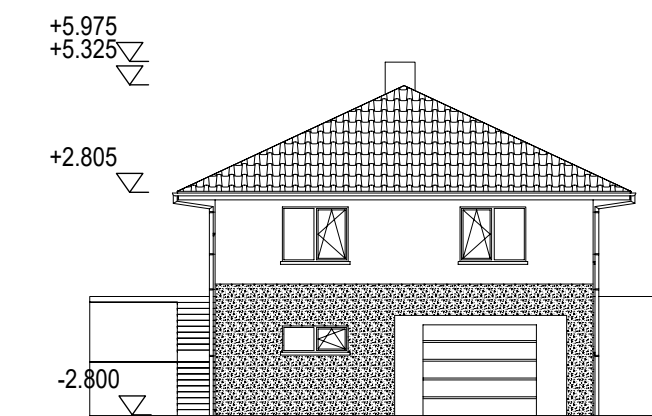

**LEGENDA INŽINIERSKYCH SIETÍ**

- JESTVUJÚCE VEDENIE NN VZDUŠNÉ
- - - VEREJNÝ VODOVOD
- JESTVUJÚCA ELEKTRICKÁ PRÍPOJKA NN V ZEMI
- NOVÝ OBJEKTOVÝ ROZVOD NN V ZEMI
- NOVÝ OBJEKTOVÝ ROZVOD VODY
- NOVÝ OBJEKTOVÝ ROZVOD SPLAŠKOVEJ KANALIZÁCIE
- NOVÉ OPLOTENIE POZEMKU TYP 1
- NOVÉ OPLOTENIE POZEMKU TYP 2
- NOVÉ HRANICE SPEVNENÝCH PLŔCH
- HRANICE KATASTRA
- NOVÝ OBJEKTOVÝ ROZVOD DAŽDOVEJ KANALIZÁCIE

**LEGENDA**

- RS - JESTVUJÚCI ELEKTROMEROVÝ ROZVÁDZAČ
- RN - NOVÁ RETENČNÁ NÁDRŽ PRE DAŽDOVÚ VODU 3,5m<sup>3</sup>
- Š - JESTVUJÚCA VEREJNÁ VODOMERNÁ ŠACHTA
- Ž - NOVÁ PREFABRIKOVANÁ ŽUMPA

- ▲ OZNAČENIE HLAVNÉHO VSTUPU DO OBJEKTU
- △ OZNAČENIE VEDĽAJŠIEHO VSTUPU DO OBJEKTU

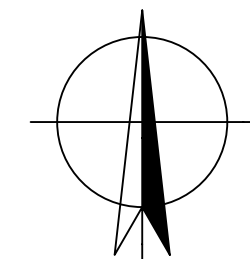

±0,000 = +0,300 NAD ÚROVŇOU CESTY

02					
01					
00	07.2023				
Zmena č.	Dátum	Opis zmien			
Zodpovedný projektant	Vypracoval	Kreslil	Kontroloval	Ing. Pavel Žiaček, Okružná 78/56, Ilava-Klobušice 019 01	
Ing. Pavel Žiaček	Daniel Žiaček	Daniel Žiaček	Ing. Pavel Žiaček		
Kraj:	TRENČIANSKY	Okres:	PÚCHOV	Obec:	ZUBÁK
Investor:	Vladimír Šutriepka, Zubák č.326, Zubák 020 64 Andrea Dubová, Zubák č.284, Zubák 020 64				Počet formátov 6 x A4
					Dátum 07.2023
<b>RODINNÝ DOM</b>					Stupeň dok. PROJEKT PRE STAVEBNÉ POVOLENIE
B.2 Vykresy	C.Dokumentácia stavebných objektov			ZÁKAZK. Č.	422023
Názov výkresu:	SITUÁCIA OSADENIA STAVBY				Mierka: 1:200
					Por. č. v.: <b>2</b>