

**OBEC Zubáľ**  
 Dokumentácia bola overená v stavebnom konaní a je podkladom pre uskutočnenie stavby podľa stavebného povolenia čísl. 96-19812/22 zo dňa 03-19-22

25.03.2022

podpis

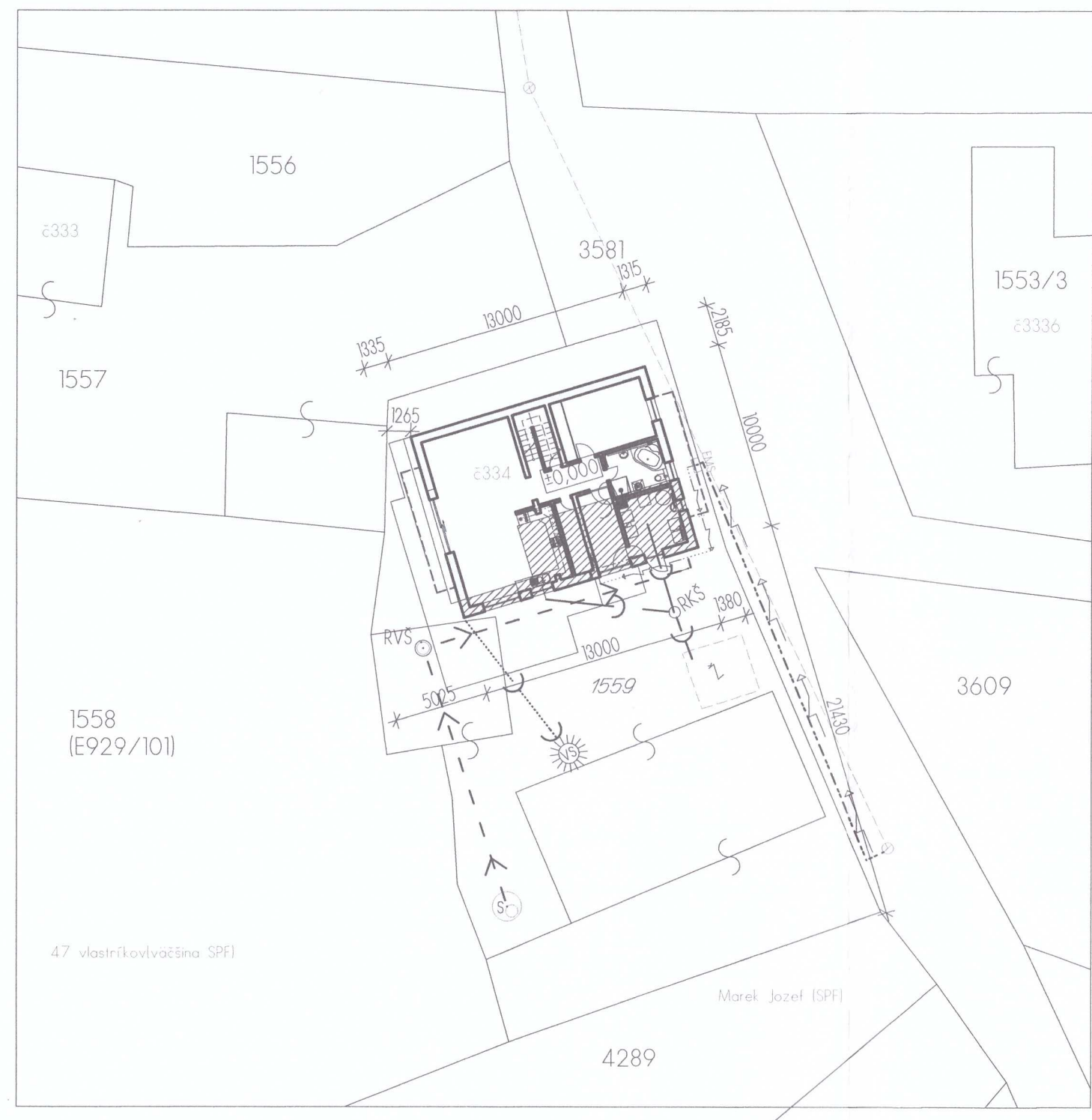

**LEGENDA :**

- 1559 ČÍSLO PARCELY
- PREDMETNÝ RD
- PREDMETNÝ RD - PRÍSTAVBA
- PRÍVOD VODY DO RD PE DN 25 dl. 9 m Pôvodný
- DAŽĎOVÁ KANALIZÁCIA PVC 125 dl. 18 m
- VSAKOVACIA JAMA
- DOMOVÁ ŽUMPA
- SPLAŠKOVÁ KANALIZÁCIA PVC 125 dl. 12 m
- EL.BET.STÍP SSE
- VEREJNÝ ROZVOD NN - SSE
- ELEKTROMER.SKRIŇA JESTVUJÚCA
- PRÍPOJKA NN JESTVUJÚCA
- PRÍVOD NN DO RD
- ROZVÁDZAČ NN V RD
- JESTVUJÚCA DOMOVÁ STUDŇA
- REVÍZNA KANALIZAČNÁ ŠACHTA
- REVÍZNA KANALIZAČNÁ ŠACHTA

POHLÁD SEVEROVÝCHODNÝ , ULIČNÝ

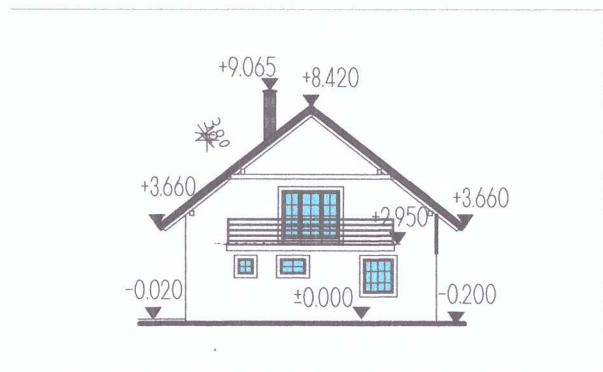

PROJEKTANT: Ing. JPOTOČNÝ		±0,000= +0,20 m OD UPRAVENÉHO TERÉNU	
INVESTOR:	MULLER TOMÁŠ 020 64 ZUBÁĽ 334		Ing. POTOČNÝ Jozef LEDNICKÉ ROVNE Medianská 195 IČO: 34 748 920 DIČ: 1022071237
KATASTER:	ZUBÁĽ ,parcela č.1559		STUPEŇ
STAVBA:	RODINNÝ DOM č. s. 334 stavebné úpravy , prístavba a nadstavba	MIERKA	1 : 50
ODDEL:	ARCHITEKTÚRA	DÁTUM	03/2022
VÝKRES:	SITUÁCIA	POČET A4	2
		Č. SADY	Č. VÝKR: 01